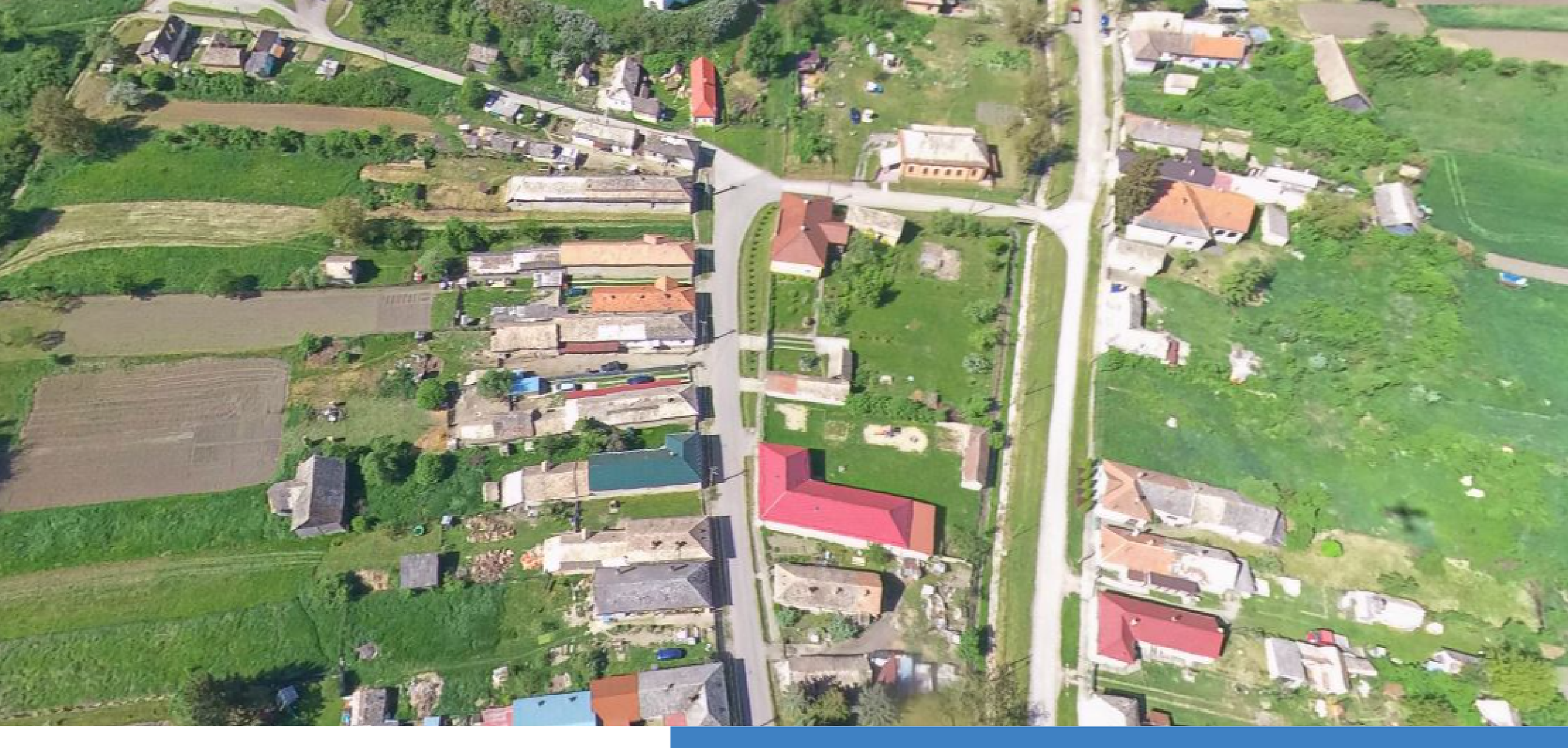

© Obec Chrámec

Osoba zodpovedná za uverejnenie
Vojtech Bari

http://www.chramec.sk/

Trvanie
02/2024 - 07/2026

Celkový rozpočet
162866,91

Financovanie zo strany EÚ
138436,87

Miestne občianske a preventívne služby Chrámec

Cieľom projektu je podpora sociálno-ekonomickej integrácie marginalizovaných komunít, ako sú napríklad Rómovia(ESF+), prostredníctvom preventívno-informačných programov smerujúcich k zvýšeniu občianskej zodpovednosti a zlepšeniu občianskeho spolunažívania a podpora vzdelávania a zamestnanosti členov MOaPS v obciach s prítomnosťou MRK s predpokladom dlhodobého uplatnenia MRK na trhu práce.

Co-funded by the European Union

ÚRAD SPLNOMOCNENCA VLÁDY SLOVENSKEJ REPUBLIKY PRE RÓMSKE KOMUNITY

ÚRAD VLÁDY SLOVENSKEJ REPUBLIKY

PROGRAM SLOVENSKO